Francie: 1886/35
(tombakový jílec)
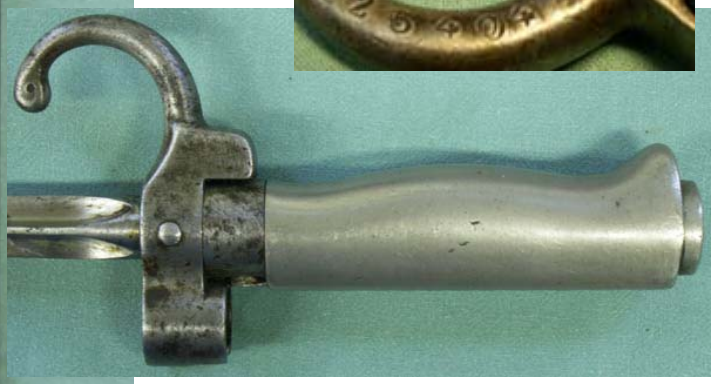
Celková délka	458
Délka čepele	339
Šířka/tloušťka čepele u jílce	13,8
Délka jílce / tuleje	119
Průměr nákružku / tuleje	15
Délka pochvy	357